DISMINUCIÓN DE OPERACIONES EN PST, POR MEDIDAS DE AISLAMIENTO EN BOGOTÁ

COVID - 19

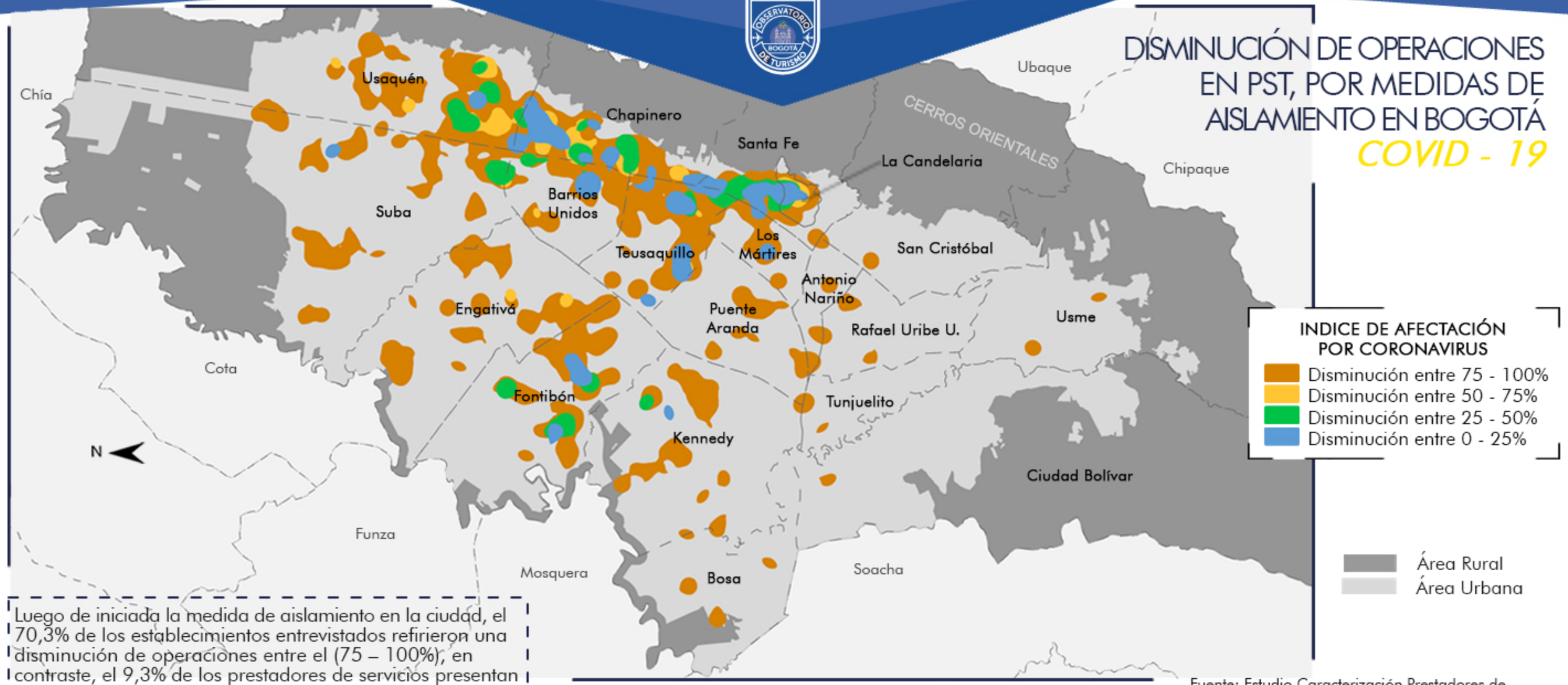

Luego de iniciada la medida de aislamiento en la ciudad, el 70,3% de los establecimientos entrevistados refirieron una disminución de operaciones entre el (75 – 100%), en contraste, el 9,3% de los prestadores de servicios presentan disminución de operaciones entre (50 – 75%) y (25 – 50%), y el 11,1% de los establecimientos refieren una disminución de las actividades menor al 25%.

Fuente: Estudio Caracterización Prestadores de Servicios Turísticos y Afectación Covid-19

ALCALDÍA MAYOR DE BOGOTÁ D.C. | INSTITUTO DISTRITAL DE TURISMO | BOGOTÁ